



FRAUENHEILKUNDE
UND GEBURTSHILFE





LIEBE PATIENTIN,

unsere Frauenklinik besteht aus den Abteilungen für Geburtshilfe & Pränatalmedizin sowie der Abteilung für Gynäkologie & Gynäkologische Onkologie. Die Frauenklinik verfügt im stationären Bereich über insgesamt 64 Betten und versorgt mehr als 3000 Frauen im Jahr. Etwa 1500 Kinder erblicken in unserem Kreißsaal jährlich das Licht der Welt. Im Bereitschaftsdienst sind 24 Stunden täglich ein Oberarzt und Kreißsaalarzt aber auch ein Kinderarzt im Hause tätig.



24 STUNDEN BETREUT –

7 Tage die Woche – 365 Tage im Jahr! Während der Geburt unterstützt Sie unser Hebammenteam. Im Hebammenkreißsaal werden Schwangere und Neugeborene betreut. Darüber hinaus bietet der ärztlich geleitete Kreißsaal ein Perinatalzentrum der höchsten Versorgungsstufe. Neben dem Kreißsaal und der Entbindungsstation ist eine Neugeborenen-Intensivstation für Frühgeborene und kranke Neugeborene im Tür-an-Tür-Konzept angegliedert. Die Neugeborenen-Intensivstation wird durch Ärzte und Pflegepersonal des christlichen Kinderhospitals Osnabrück versorgt.

Ihr Chefarzt
Priv. Doz. Dr. Dr. med. Yves Garnier



UNSER LEISTUNGSSPEKTRUM

GEBURTSHILFE

Mit unserem Team, bestehend aus 20 Ärztinnen und Ärzten, 21 Hebammen und mehr als 60 Kranken- und Kinderkrankenschwestern, schaffen wir eine Atmosphäre, die den Schwangeren ein natürliches Geburtserlebnis ermöglicht. Darüber hinaus bietet das Perinatalzentrum der höchsten Versorgungsstufe eine moderne und wissenschaftlich fundierte Geburtsmedizin mit der erforderlichen medizinischen Sicherheit. Jährlich entscheiden sich mehr als 1500 Schwangere für unser Versorgungskonzept. Unser Angebot umfasst:

- Pränatale Diagnostik (DEGUM II)
- Hebammenkreißaal für gesunde Schwangere und Neugeborene
- Geburtsvorbereitungskurse und Kreißaalführungen
- Renovierte Entbindungsräume mit modernem Komfort
- Familienzimmer und Apartment
- Geburtsunterstützung durch Entspannungsbad, Yoga, Matten, Gymnastikball oder Haltetuch
- Liebevolle und individuelle Betreuung durch Hebamme und Kreißaalärztin
- „sanfter Kaiserschnitt“ inklusive Früh-Bonding



- Verschiedene Arten der Schmerzlinderung und Entspannung, einschließlich der Periduralanästhesie und der „Walking-PDA“
- Rooming-in-Konzept zur Unterstützung der Mutter-Kind-Beziehung (Bonding)
- Stillberatung durch Laktationsberaterinnen
- Rückbildungsgymnastik
- Neugeborenen-Vorsorgeuntersuchung U1, U2
- Interdisziplinäre Fallkonferenzen
- Fortbildungsveranstaltungen und Kongresse für Hebammen und Ärzte

Ärztlicher Informationsabend mit Kreißaalführung

Jeden 1. und 3. Dienstag im Monat um 18 Uhr im Seminarraum des Klinikums am Finkenhügel, Ebene 0, Auskunft an der Information.

Früh- und Neugeborenen-Intensivstation

Alle Kinder, die eine intensivmedizinische Behandlung nach der Geburt benötigen, betreuen wir auf der Früh- und Neugeborenenintensivstation im Tür-an-Tür-Konzept zu unserer Wöchnerinnenstation durch ein Team von spezialisierten Kinderärzten (Neonatology) und Intensivkinderkrankenschwestern. Die Intensivstation am Klinikum Osnabrück besteht seit 1999 und versorgt jährlich 250 Neugeborene.

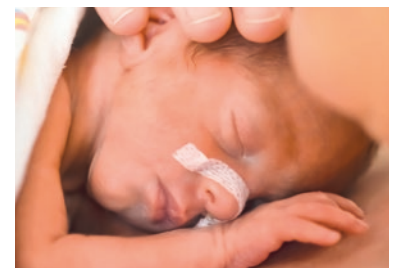

GYNÄKOLOGIE

Unser gynäkologisches Spektrum umfasst alle gängigen und speziellen Operationsverfahren der weiblichen Geschlechtsorgane und der Brust. Außerdem bieten wir spezielle Sprechstunden:

Dysplasie

Sprechstunde für Frauen mit chronischen und wiederkehrenden Infektionen und Hautveränderungen der äußeren und inneren Genitale, Zellveränderungen am Gebärmutterhals, in der Scheide und des Scheideneinganges. Auch Mädchen mit angeborenen Veränderungen des Scheideneinganges werden hier betreut und – wenn erforderlich – operiert.

Urogynäkologie, Harn-Inkontinenz und Senkungsbeschwerden

Als Beratungsstelle der Deutschen Kontinenz Gesellschaft beraten wir Sie im Rahmen einer spezialisierten Sprechstunde über alle interdisziplinären, diagnostischen, konservativen und operativen Maßnahmen.

Endometriose

Sprechstunde bei Vorkommen von Gebärmutter-schleimhaut außerhalb der Gebärmutterhöhle. Im Gegensatz zur Schleimhaut in der Gebärmutterhöhle kann das Endometriosegewebe den Körper nicht verlassen und das Resultat sind innerliche Blutungen im Zyklusverlauf, eine begrenzte Entzündung in der Umgebung der Endometriose und eine mögliche Narbenbildung in diesen Bereichen. Die Endometriose stellt eine häufige Ursache der ungewollten Kinderlosigkeit dar.

Besondere Schwerpunkte:

- Hebammenkreißsaal „Hausgeburt“ mit der Sicherheit eines Krankenhauses
- Früherkennung und Therapie der drohenden Frühgeburt
- Spezielle Diagnostik und Therapie der Präeklampsie
- Pränatale Diagnostik (DEGUM II)
- Perinatalmedizin – Interdisziplinäre Fallkonferenzen
- Modernste Geburtsmedizin in modernem geburtsmedizinischem Zentrum
- Spezialisierte Sprechstunden in Geburtshilfe und Gynäkologie
- Zentrum für Minimal-Invasive Chirurgie
- Senkungs- und Inkontinenzoperationen
- Gynäkologisches Krebszentrum

Gynäkologisches Krebszentrum Osnabrück – GKO (zertifiziert nach DKG)

Im GKO werden jährlich mehr als 100 Frauen mit gynäkologischen Krebserkrankungen behandelt. Hierzu zählen Frauen mit bösartigen Erkrankungen von Gebärmutter, Eierstöcken und Scheide. Die Therapieplanung erfolgt interdisziplinär, d. h., im Rahmen einer Tumorkonferenz wird das operative bzw. konservative Vorgehen festgelegt. An diesen interdisziplinären Tumorkonferenzen nehmen wöchentlich alle Kooperationspartner des GKO teil.

OPERATIVE GYNÄKOLOGISCHE ONKOLOGIE

- organüberschreitende Radikal-Operationen beim Eierstockkrebs
- Eingriffe zur Entfernung von Organen (z. B. Gebärmutter = „Hysterektomie“), häufig mit der Entfernung der Lymphknoten im Becken und der Bauchhöhle
- in Frühstadien von Gebärmutterhals- und Gebärmutterhöhlen-Krebs auch durch Schlüssellochchirurgie in Kombination mit einem Eingriff durch die Scheide
- radikale Gebärmutter-Entfernung nach Wertheim-Meigs
- Operation mehrerer Organe mit dem Ziel der kompletten Geschwürentfernung, einschließl. Entfernung von Darmteilen, insbesondere bei Metastasen oder Rezidiv in Zusammenarbeit mit den Kliniken für Viszeralchirurgie und Urologie
- radikale Entfernung der großen und kleinen Schamlippen mit plastischer Wiederherstellung und ggf. Entfernung betroffener Lymphknoten
- Operation fortgeschrittener Gebärmutterhals-Geschwüre nach vorausgegangener Chemo- und Strahlentherapie



ZERTIFIKATE

**Perinatalzentrum
Level I**

**Gynäkologisches
Krebszentrum
Osnabrück (GKO)**



**Deutsche
Krebsgesellschaft
(DKG)**

**Kontinenz-
Beratungsstelle der
Deutschen Kontinenz
Gesellschaft**

Ihre Ansprechpartner

Chefarzt Priv. Doz. Dr. Dr. med. Yves Garnier

Chefarzt-Sekretariat

Frau Kerstin Markmann

Telefon: 0541 405 - 6801

E-Mail: kerstin.markmann@klinikum-os.de

Kreißsaal

Telefon: 0541 405 - 9100

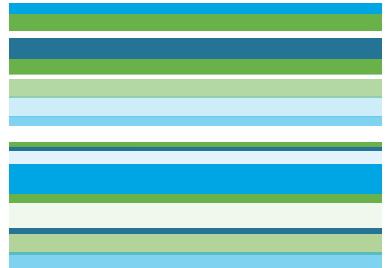

Klinikum Osnabrück GmbH
Am Finkenhügel 1
49076 Osnabrück
Telefon: 0541 405-0
Telefax: 0541 405-4997
E-Mail: info@klinikum-os.de
www.klinikum-os.de

