



Diese Zeichnung ist unser geistiges Eigentum und darf weder kopiert noch Dritten zugänglich gemacht werden. Für inhaltliche Fehler übernehmen wir keine Haftung.

Kunde: Klinikum Osnabrück
Projekt: **JOB 07207-2020**
Klinikbroschüre
Onkologie VN

Stand: **1.** Layout
Datum: **18. Februar 2020**
Bearbeiter: FL
Ausdruck: 100%
NICHT FARBVERBINDLICH

Maßstab: 1:1
Format: 210 x 297 mm (A4)
Druck: Digitaldruck
Farben: 4/0-farbig (Euroskala)

Stand: **2.** Hauskorrektur 1
Datum: **20. Februar 2020**
Bearbeiter: STS

Stand: **3.** Autorenkorrektur 1
Datum: **24. Februar 2020**
Bearbeiter: STS

Stand: **4.** Autorenkorrektur 2
Datum: **26. Februar 2020**
Bearbeiter: FL

Stand: **5.** Autorenkorrektur 3
Datum: **26. Februar 2020**
Bearbeiter: FL

Entwurf: **A.**

IHR
klinikum
OSNABRÜCK



ONKOLOGIE, HÄMATOLOGIE,
BLUTSTAMMZELL-
TRANSPLANTATION
[MEDIZINISCHE KLINIK III]

Eilinghoff+Team
Kommunikations- und Werbeagentur

© Eilinghoff+Team Sprickmannstraße 57 | 48431 Rheine
Fon 05971 9207-0 | Fax - 77 | Mail info@eilinghoff.de

www.eilinghoff.de

LIEBE PATIENTIN, LIEBER PATIENT,

in unserer Klinik erfolgt die Behandlung von Krankheitsbildern aus der Internistischen Onkologie und Hämatologie. Vor allem sind dies Tumore des gesamten Gastrointestinaltraktes wie Magen-, Bauchspeicheldrüsen- und Darmkrebs, aber auch Brustkrebs, Tumoren des Urogenitaltraktes und Genitaltraktes, Lungenkrebs sowie maligne Lymphome, Leukämien, Plasmozytome und gutartige Bluterkrankungen.

FACHÜBERGREIFENDE BEHANDLUNG

Grundlage aller therapeutischen Entscheidungen ist ein interdisziplinäres Vorgehen; zweimal pro Woche finden interdisziplinäre onkologische Konferenzen statt. In diesem Tumorboard des Krebszentrums werden die Erkrankungen unserer Patienten mit allen Vertretern der einzelnen Fachdisziplinen diskutiert, und so erstellen wir individuelle Behandlungskonzepte für jede Patientin und jeden Patienten.

Ihre
Dr. med. Corinna Petz
Chefärztin der Med. Klinik III

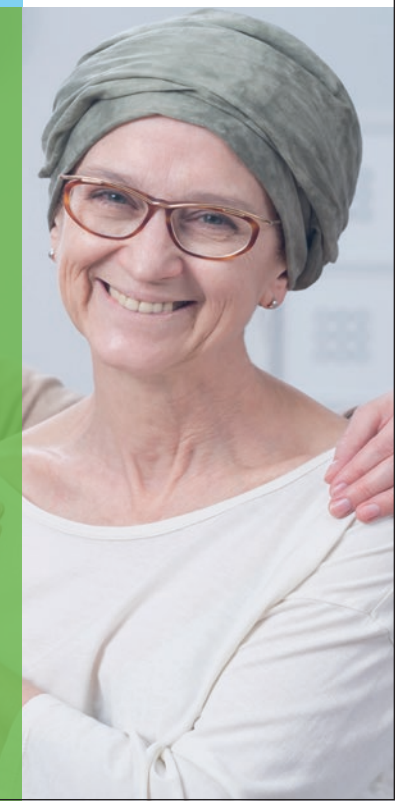
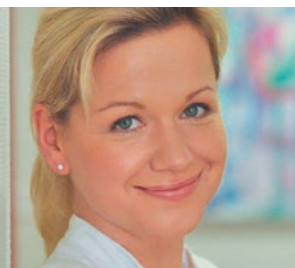

UNSER LEISTUNGSSPEKTRUM



Diagnostik und Behandlung maligner und benigner hämatologischer Erkrankungen wie:

- akute und chronische Leukämien
- Periphere Hodgkin- und Non-Hodgkin-Lymphome, indolent und aggressiv
- ZNS-Lymphome, indolent und aggressiv
- Myelome
- Immunthrombozytopenie und Hämoglobinopathien

Autologe Blutstammzelltransplantation (Stammzellspende für sich selbst)



Diagnostik und Behandlung fortgeschrittener solider Tumore wie:

- Darmkrebs
- Pankreas-, Gallengangs- und Leberkrebs
- Magen- und Speiseröhrenkrebs
- Lungenkrebs und Krebs der Lungenhäute (Pleuramesotheliom)
- Krebsgeschwülste im Hals-Nasen-Ohren-Bereich
- Zervix-, Gebärmutter und andere Krebsgeschwüre des Unterleibs
- Brustkrebs
- Nierenkrebs, Krebs der Harnblase und der ableitenden Harnwege
- Prostatakrebs
- Hodenkrebs
- Hautkrebs
- Hirntumore
- Sarkome
- Thymuskarzinome
- Seltene Tumore
- Palliativmedizinische Behandlung

Ambulanz der Medizinischen Klinik III

- Hämatologische und onkologische Tagesklinik nach §116b SGB V, ASV
- Transplantationsambulanz (autologe und allogene Blutstammzelltransplantation)

Krebskompetenz-Zentrum

Im Krebskompetenz-Zentrum arbeiten wir fachübergreifend mit dem Zentrum für Strahlentherapie – Radioonkologie Rheine-Osnabrück, mit dem überregionalen Verbund für Pathologie am Klinikum Osnabrück, mit dem Medizinischen Versorgungszentrum des Klinikum Osnabrück und mit allen Fachabteilungen des Hauses sowie Psychoonkologie, Physiotherapie, Sozialmedizin und Ernährungsberatung zusammen.

Mithilfe modernster Diagnose- und Therapieverfahren versorgen wir jährlich bis zu 1.500 PatientInnen stationär auf zwei Stationen mit dezidiertem Transplantationsbereich sowie ambulant rund 10.000 PatientInnen zusammen mit dem Medizinischen Versorgungszentrum Ihres Klinikum Osnabrück in der Ambulanz der Medizinischen Klinik III (nach §116b SGB V) und in der Transplantationsambulanz (KV-Ermächtigung).

Peritonealkarzinose (HIPEC)

HIPEC steht für „Hypertherme intraperitoneale Chemotherapie“. Mit dieser Methode kann ein Krebs mit Befall der Bauchhöhle in Zusammenarbeit zwischen Chirurgen und Onkologen effektiv behandelt werden. Bei der Therapieform machen wir uns zunutze, dass Tumorzellen empfindlicher auf Hitze reagieren als normale, gesunde Körperzellen und somit die Wirkung einer lokalen Chemotherapie verstärkt wird.

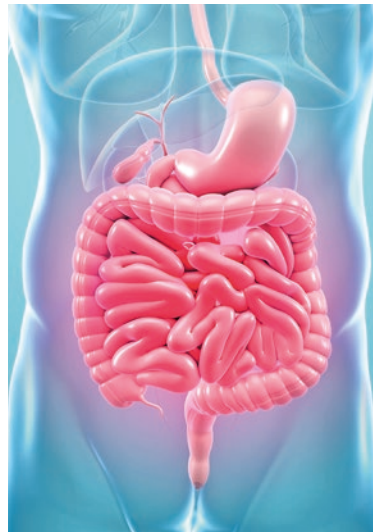

Autologe Stammzelltransplantation

Zusätzlich haben wir die Möglichkeit, in unserer Klinik Blutstammzellen bei unseren Patienten zu gewinnen und bei bestimmten Tumorerkrankungen damit eine sogenannte Hochdosischemotherapie mit Stammzelltransplantation durchzuführen. Desweiteren behandeln wir auch allogene stammzelltransplantierte Patienten in enger Kooperation mit dem Universitätsklinikum Münster.

Transplantationsambulanz

In der Transplantationsambulanz des Klinikums werden PatientInnen nach Blutstammzell- oder Knochenmarktransplantationen ambulant betreut. Schwerpunkte der Behandlung dort sind die notwendige Hemmung der Immunabwehr nach Transplantation, damit der Körper vom transplantierten Immunsystem nicht schwer geschädigt wird, die Früherkennung und Behandlung einer Abstoßungsreaktion und aller anderen Komplikationen nach einer Transplantation (z. B. Infektionen) sowie die Nachsorge.

ZERTIFIKATE/ZENTREN

- **Viszeralonkologisches Zentrum (Darm- u. Pankreaskrebs, OnkoZert der Deutschen Krebsgesellschaft)**
- **Gynäkologisches Krebszentrum**
- **Brustkrebs-Zentrum (OnkoZert der Deutschen Krebsgesellschaft)**
- **Blutstammzelltransplantationszentrum**

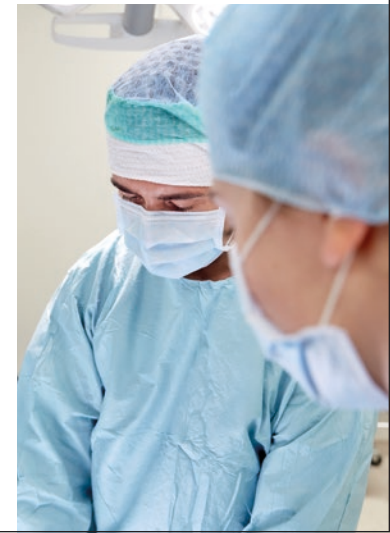

Ihre Ansprechpartner

Dr. med. Corinna Petz
Chefärztin der Med. Klinik III

Dr. med. Rudolf Peceny
Leitender Arzt der Med. Klinik III

Sekretariat

Martina Paschke

Telefon: 0541 405-6601

E-Mail: martina.paschke@klinikum-os.de

E-Mail: corinna.petz@klinikum-os.de

E-Mail: rudolf.peceny@klinikum-os.de

IHR
klinikum
OSNABRÜCK

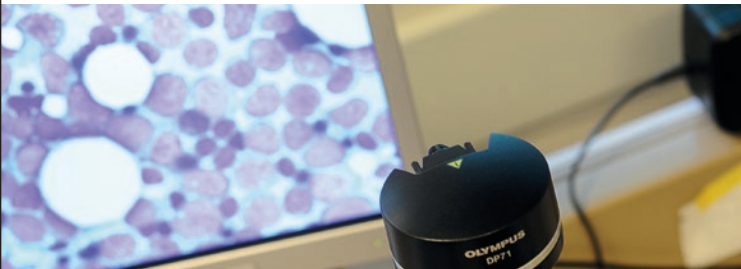

Klinikum Osnabrück GmbH

Am Finkenhügel 1

49076 Osnabrück

Telefon: 0541 405-0

Telefax: 0541 405-4997

E-Mail: info@klinikum-os.de

www.klinikum-os.de



OSNABRÜCK

© 07.2017-2020 · Eilinghoff+Team · www.eilinghoff.de

Eilinghoff  Team
Kommunikations- und Werbeagentur

© Eilinghoff+Team Sprickmannstraße 57 | 48431 Rheine
Fon 05971 9207-0 | Fax - 77 | Mail info@eilinghoff.de

www.eilinghoff.de